

GMO ARENA
s a i t a m a

利用料金表

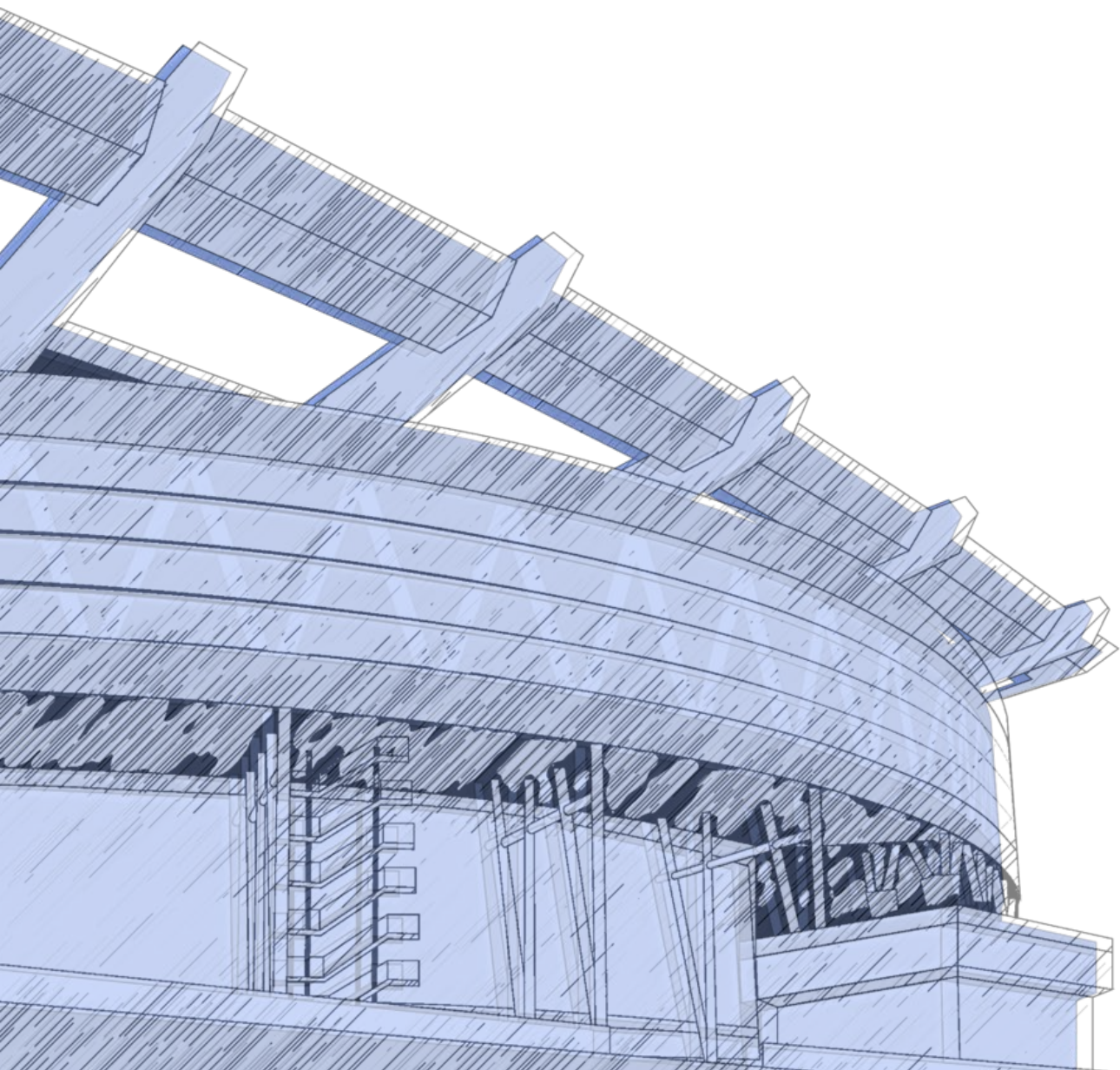

施設基本利用料金表①

(0時から24時までの間の連続した12時間の利用料金です)

平日

土・日・休日

スタジアム

最大37,000席 / 14,600㎡

(円/税込。[カッコ]内は税別表記)

利用内容	本開催	設営・撤去	本開催	設営・撤去
興行・その他	11,000,000 [10,000,000]	6,600,000 [6,000,000]	16,500,000 [15,000,000]	9,900,000 [9,000,000]
展示会利用 (客席使用なし)	6,600,000 [6,000,000]	3,960,000 [3,600,000]	10,450,000 [9,500,000]	6,270,000 [5,700,000]

メインアリーナ

最大22,500席 / 7,100㎡

(円/税込。[カッコ]内は税別表記)

利用内容	本開催	設営・撤去	本開催	設営・撤去
興行・その他	7,260,000 [6,600,000]	4,356,000 [3,960,000]	11,550,000 [10,500,000]	6,930,000 [6,300,000]
展示会利用 (客席使用なし)	5,500,000 [5,000,000]	3,300,000 [3,000,000]	8,250,000 [7,500,000]	4,950,000 [4,500,000]

ホール

約5,000席

(円/税込。[カッコ]内は税別表記)

利用内容	本開催	設営・撤去	本開催	設営・撤去
興行・その他	2,530,000 [2,300,000]	1,518,000 [1,380,000]	3,850,000 [3,500,000]	2,310,000 [2,100,000]

コミュニティアリーナ

約3,000席 / 7,500㎡

(円/税込。[カッコ]内は税別表記)

利用内容	本開催	設営・撤去	本開催	設営・撤去
展示会 スポーツ他	2,200,000 [2,000,000]	1,320,000 [1,200,000]	2,860,000 [2,600,000]	1,716,000 [1,560,000]

- 施設利用料金は0時から24時までの連続した12時間を1単位とします。
(入館から退館までの間を利用時間としてカウント。原状復帰に要する時間もこれに含ます)

利用時間が12時間を超えた場合、その時間数に応じて延長料金が発生します。
延長料金は、1時間あたり「(施設利用基本料金 × 120%) ÷ 12時間」の金額が加算されます。
例) メインアリーナ 平日・設営(興行・その他)の場合
⇒ (4,356,000円 × 120%) ÷ 12時間 = 435,600円/1時間

- スタジアム・メインアリーナの展示会利用とは、会場常設の客席を使用しない場合を指します。
- 上記料金には、諸室や備品の使用料、照明・空調等の光熱費、客席設営費等は含まれておりません。
延長料金も含め、これらの費用はイベント事後でのご精算となります。

施設基本利用料金表②

展示ホール

約1,000m²

(円/税込。[カッコ]内は税別表記)

利用内容	平日		土・日・休日	
	本開催	設営・撤去	本開催	設営・撤去
展示ホール利用	550,000 [500,000]	330,000 [300,000]	660,000 [600,000]	440,000 [400,000]
延長料金 (7時~22時, 1時間毎)	55,000 /h [50,000]	33,000 /h [30,000]	66,000 /h [60,000]	44,000 /h [40,000]
時間外延長料金 (7時~22時以外, 1時間毎)	66,000 /h [60,000]	44,000 /h [40,000]	77,000 /h [70,000]	55,000 /h [50,000]

- 施設利用料金は7時から22時までの連続した12時間を1単位とします。
(入館から退館までの間を利用時間としてカウント。原状復帰に要する時間もこれに含みます)
利用時間が12時間を超えた場合、その時間数に応じて上記延長料金が発生します。
- 上記料金には、諸室や備品の使用料、照明・空調等の光熱費、客席設営費等は含まれておりません。
延長料金も含め、これらの費用はイベント事後でのご精算となります。

TOIRO



(円/税込。[カッコ]内は税別表記)

利用施設	面積 (m ²)	全日料金 (9:00~21:00)	時間単価 (最低3時間より)	
STUDIO	1	220	660,000 [600,000]	66,000 /h [60,000]
	2	110	275,000 [250,000]	27,500 /h [25,000]
	1・2	330	935,000 [850,000]	93,500 /h [85,000]
ホワイエ	140	—	—	
SPACE	3	90	198,000 [180,000]	19,800 /h [18,000]
	4	135	275,000 [250,000]	27,500 /h [25,000]
	5	120	275,000 [250,000]	27,500 /h [25,000]
	3・4・5	345	660,000 [600,000]	66,000 /h [60,000]
ROOM	6	60	132,000 [120,000]	13,200 /h [12,000]
	7	45	110,000 [100,000]	11,000 /h [10,000]
ロビー (共用部)	280	—	—	
全館利用	1,200	1,595,000 [1,450,000]	—	

- 基本的な利用可能時間は9時から21時までです。
9時から21時以外の時間帯でのご利用の場合、時間外利用料金が別途発生します (別途見積)。
- テーブルや椅子、プロジェクターなど、基本的な設備・備品の料金を含みます。

諸室料金表

※面積㎡数はシャワーとトイレの面積を除きます。

※  : シャワー、 : トイレ

※利用モードによってご利用いただけない諸室もございます。詳細は営業担当までお問い合わせください。



3F

(円/税込)

諸室名	面積(㎡)			利用料金(円)
VIPルーム(A)	55.3		○	132,000
スイートルーム301	28.1		○	44,000
スイートルーム302	28.1		○	44,000
スイートルーム303	28.1		○	44,000
スイートルーム304	28.1		○	44,000
イベント控室301	24.5			無料
パントリー301	30.0			11,000
3Fラウンジ	312.9		○	110,000
パントリー302	45.9			22,000
VIPルーム(S)	40.4		○	88,000
スイートルーム311	29.8		○	33,000
スイートルーム312	19.7		○	22,000
スイートルーム313	19.7		○	22,000
スイートルーム314	19.7		○	22,000
スイートルーム315	19.7		○	22,000
スイートルーム316	19.7		○	22,000
スイートルーム317	19.7		○	22,000
スイートルーム318	19.7		○	22,000
スイートルーム319	25.9		○	33,000

2F

(円/税込)

諸室名	面積(㎡)			利用料金(円)
イベント控室201	41.3			11,000
イベント控室202	26.2			11,000
当日券売場	20.9			11,000
インフォメーションブース	20.7			5,500



1F

(円/税込)

諸室名	面積(㎡)			利用料金(円)
楽屋101	20.4	○	○	33,000
楽屋102	12.5	○	○	33,000
楽屋103	17.9	○	○	33,000
楽屋104	16.2			22,000
楽屋105	28.4			16,500
楽屋106	34.2			16,500
イベント控室101	35.5			16,500
イベント控室102	40.4			16,500
イベント控室103	110.0			22,000
イベント控室104	95.3			22,000
関係者ラウンジ	99.3			33,000
メディカルセンター	26.0		○	無料
多目的室101	71.9			13,200
多目的室102	96.9			13,200
多目的室103	73.9			13,200
多目的室104	67.0			13,200
多目的室105	66.7			13,200
CA101区画 <small>※スタジアム等の運動利用の場合</small>	584.1			全面: 198,000 半面: 99,000

B1F

(円/税込)

諸室名	面積(㎡)			利用料金(円)
イベント控室001	20.4			33,000
ロッカー室001	12.5			16,500
ロッカー室002	17.9			16,500
ロッカー室003	16.2	○	○	16,500
ロッカー室004	28.4	○	○	44,000
ロッカー室005	34.2	○	○	44,000
ロッカー室006	35.5	○	○	16,500
ロッカー室007	40.4	○	○	44,000
ロッカー室008	110.0	○	○	44,000
レセプションルームA	95.3			55,000
レセプションルームB	99.3			55,000
レセプションルームC	26.0			55,000
パントリー001	71.9			22,000
運転手控室	96.9			無料

設備・備品使用料金表①

※利用モードにより、ご使用できない設備・備品がございますので、予めご了承ください。

※一部備品は全施設での共有となるため、併催イベントがある場合は、記載の数すべてをご用意できない場合がございます。

※他備品に関しては各担当者にご確認ください。

会場制作・設営用備品

(円/税込)

項目名	貸出数	単位	使用料金	備考
可動観客席 (ロールバック席)		1ユニット/1期間	330,000	展示会利用時で客席使用する場合
仮設ステージ	54枚	1枚/1日	5,500	W 2,440 x D 1,220 x (H800~1,200)
ポータブルステージ	35枚	1台/1日	4,400	W 1,800 x D 900 x (H300,400,600)
平台①2×6尺	10枚	1枚/1日	330	W1,800 x D 600 x H120
平台②3×3尺	4枚	1枚/1日	330	W 900 x D 900 x H120
平台③3×6尺	35枚	1枚/1日	330	W1,800 x D 900 x H120
平台④4×6尺	35枚	1枚/1日	330	W1,800 x D1,200 x H120
箱馬	100個	1個/1日	55	W 333 x D 180 x H455
スロープ	2組	1組/1日	5,500	W1,750・H1,100/1,500/1,800
スタッキングチェア (黒)	6,000脚	1脚/1日	220	本番日のみ課金 (W468 x D450)
スタッキングチェア (グレー)	6,000脚	1脚/1日	220	本番日のみ課金 (W510 x D510)
室内用テーブル ※屋内・軽量用	(W1,800x D450x H700) 270本	1本/1日	330	用途により貸出不可となる場合も ありますので、詳細は営業担当者 にお問い合わせください。
	(W1,800x D600x H700) 300本	1本/1日	330	
多目的テーブル ※屋外・重量用	(W1,800x D450x H700) 200本	1本/1日	330	
	(W1,800x D600x H700) 90本	1本/1日	330	
半円テーブル	200本	1本/1日	1,100	2本でφ1,800。W1,800 x H700
講演台	1台	1台/1日	5,500	W1,200 x D600 x (H810~1,030)
司会者台	1台	1台/1日	2,200	W900 x D450 x H 955
花台	1台	1台/1日	1,100	W443 x D450 x H 700
システムパネル	250枚	1枚/1日	1,100	W900 x D 30 x H2,100
袖幕・黒	20枚	1枚/1日	5,500	W 5,400 x H20,000
水平幕	1式	1日	55,000	W33,000 x H20,000
吊点使用料 ~ 5トン未満	—	1日	55,000	
5トン~10トン未満	—	1日	110,000	
10トン~30トン未満	—	1日	220,000	
30トン~40トン未満	—	1日	330,000	
40トン~50トン未満	—	1日	440,000	
50トン~	—	1日	別途見積	
吊りバトン	3本	1本/1日	無料	
国旗掲揚バトン	3本	1本/1日	無料	アリーナ時2本、スタジアム時3本
プラザ搬入用リフト (スロープ含む)		1ユニット/1期間	66,000	別途監視員・作業員が必要
三つ折りパーテーション	55枚	1枚/1日	550	W1,835 x H1,800
テープパーテーション	100本	1本/1日	220	W2,000 x D350 x H880
プラスチック柵	800本	1本/1日	440	W1,800 x H1,100
プラスチック柵用延長バー	350本	1本/1日	110	W1,200
投光機	4台	1台/1日	11,000	燃料費含む
姿見	10台	1台/1日	550	W550 x D365 x H1,570
延長コード (10m)	10本	1本/1日	110	
電工ドラム (30m)	8台	1台/1日	330	
サインスタンド	50本	1本/1日	550	H1,400~2,600
ハンガーラック	15台	1台/1日	1,100	

養生用備品

(円/税込)

項目名	貸出数	単位	使用料金	備考
養生シート (緑)	125枚	1枚/1期間	11,000	5m x 20m
養生シート (グレー)	100枚	1枚/1期間	11,000	5m x 20m
養生テープ (緑・白)	—	1本	2,200	100mm x 50m
床養生ベニヤ	2,500枚	1枚/1日	110	1,800mm x 900mm

設備・備品使用料金表②

※利用モードにより、ご使用できない設備・備品がございますので、予めご了承ください。

※一部備品は全施設での共有となるため、併催イベントがある場合は、記載の数すべてをご用意できない場合がございます。

※他備品に関しては各担当者にご確認ください。

音響用機材

(円/税込)

項目名	貸出数	単位	使用料金	備考
常設固定音響設備 (スタジアム)	1式	1日	330,000	コンコース・楽屋等を含む
常設固定音響設備 (メインアリーナ)	1式	1日	220,000	コンコース・楽屋等を含む
常設固定音響設備 (ホール)	1式	1日	110,000	コンコース・楽屋等を含む
常設固定音響設備 (コミュニティアリーナ)	1式	1日	55,000	
常設固定音響設備 (楽屋等)	1式	1日	55,000	アリーナ音響設備を利用しない場合
常設固定音響設備 (レセプションルーム)	1式	1日	16,500	単独での利用の場合
常設固定音響設備 (ラウンジ)	1式	1日	22,000	ワイヤレスマイク2本、CD付属
屋外音響設備 (アリーナプラザ)	1式	1日	11,000	ワイヤレスマイク2本含む
ワイヤレスマイク (タイピン) ①A帯	6本	1本/1日	5,500	
ワイヤレスマイク (タイピン) ②B帯	5本	1本/1日	5,500	
ワイヤレスマイク (ボーカル) ①A帯	6本	1本/1日	5,500	
ワイヤレスマイク (ボーカル) ②B帯	6本	1本/1日	5,500	
ダイナミックマイク①SM58	13本	1本/1日	1,100	
ダイナミックマイク②SM58s	2本	1本/1日	1,100	
ダイナミックマイク③SM57	12本	1本/1日	1,100	
ダイナミックマイク④Beyer	10本	1本/1日	1,100	
コンデンサーマイク①C480	3本	1本/1日	1,650	
コンデンサーマイク②MHK40	2本	1本/1日	1,650	
コンデンサーマイク③CMC5-U	2本	1本/1日	1,650	
演台用コンデンサーマイク①Audio Technica	2本	1本/1日	1,650	
演台用コンデンサーマイク②SHURE	2本	1本/1日	1,650	
マイクスタンド①フリーストップ	10本	1本/1日	550	
マイクスタンド②卓上	5本	1本/1日	550	
マイクスタンド③ブーム	6本	1本/1日	550	
マイクスタンド④ミニブーム	5本	1本/1日	550	
インカム① (ヘッドセット・ベルトパック) 1ch	20台	1台/1日	2,200	
インカム② (ヘッドセット・ベルトパック) 2ch	8台	1台/1日	2,200	
インカム③ (SPステーション) 1ch	5台	1台/1日	2,200	
インカム④ (SPステーション) 2ch	1台	1台/1日	2,200	
移動用CDデッキ	1台	1台/1日	1,650	
ワイヤレスマイクチューナー①A帯3台入り	1個	1個/1日	5,500	
ワイヤレスマイクチューナー②A帯2台入り	1個	1個/1日	5,500	
ワイヤレスマイクチューナー③B帯2台入り	1個	1個/1日	5,500	
CDデッキ (音響室内)	2台	1台/1日	1,650	音響室常設のため移動不可
マルチケーブル① (16ch 15m)	2本	1本/1日	1,650	
マルチケーブル② (16ch 30m)	1本	1本/1日	1,650	
マルチケーブル③ (16ch 50m)	2本	1本/1日	1,650	
コミュニティワゴン	1式	1日	5,500	CDデッキ
移動用音響ワゴン	2式	1日	22,000	ワイヤレスマイク×2、CD×1、 スピーカー×2 付属
移動用音響卓 (アナログ)	1式	1日	5,500	
移動用AMP (アナログ2台入)	1式	1日	5,500	
モニターSP	6個	1個/1日	3,300	EAW Footモニタータイプ
ステージモニターSP①EAW	6個	1個/1日	3,300	EAW スタンドスピーカータイプ
ステージモニターSP②RAMSA	2個	1個/1日	3,300	Ramsa スタンドスピーカータイプ
音響・映像用回線 (マルチ、XLR、BNC)	1式	1日	無料	

設備・備品使用料金表③

※利用モードにより、ご使用できない設備・備品がございますので、予めご了承ください。

※一部備品は全施設での共有となるため、併催イベントがある場合は、記載の数すべてをご用意できない場合がございます。

※他備品に関しては各担当者にご確認ください。

照明用機材

(円/税込)

項目名	貸出数	単位	使用料金	備考
ピンスポットライト (3kw)	8本	1本/1日	27,500	
照明操作卓	1台	1台/1日	22,000	Grand MA Ultra Light
調光ユニット①3kwC型 24CH	2台	1台/1日	13,200	
調光ユニット②2kwC型 24CH	1台	1台/1日	11,000	
30A C型電源BOX	2台	1台/1日	11,000	3φ 4W用 6口
幹線① 200A 10m カムロック	8本	1本/1日	220	
幹線② 200A 20m カムロック	8本	1本/1日	440	
幹線③ 300A 10m カムロック	16本	1本/1日	330	
幹線④ 300A 20m カムロック	16本	1本/1日	550	
300A ELB (3φ4w)	4台	1台/1日	5,500	
照明用信号回線 (DMX512)	1式	1日	無料	

映像用機材

(円/税込)

項目名	貸出数	単位	使用料金	備考
アリーナビジョンA (W=10,240cm H=5,740cm 463インチ)	1式	1日	220,000	A・B同時利用の場合は165,000円
アリーナビジョンB (W=10,240cm H=5,740cm 463インチ)	1式	1日	220,000	A・B同時利用の場合は165,000円
コミュニティアリーナビジョン (W=8,160cm H=4,480cm 336インチ)	1式	1日	220,000	
3Fモニター (300Lv席)	1式	1日	55,000	単独での利用の場合
3Fモニター (ラウンジ)	1式	1日	55,000	単独での利用の場合
コンコースモニター	1式	1日	55,000	
マイクロ回線	6回線	1回線/1期間	22,000	
スキャンコンバーター	1台	1日	33,000	

スポーツ備品

(円/税込)

項目名	貸出数	単位	使用料金	備考
スポーツコート	6,200㎡	1㎡/1日	220	本番日のみ課金 青:2,600㎡,緑:2,400㎡,橙:1,200㎡
フットサル用ゴール	4組	1組/1日	11,000	W3,165 x D1,110 x H2,070
選手用ベンチ	20台	1台/1日	550	W1,818 x D470 x H370

光熱費

(円/税込)

項目名	貸出数	単位	使用料金	備考
電源使用料 (展示会利用時)		kwh	44	
電気機器持込料		1kw/1日	330	持込量の総容量に課金
水道使用料		㎡	800	下水道使用料を含む
空調使用料 (スタジアム)		1時間	120,000	
空調使用料 (メインアリーナ・ホール)		1時間	90,000	
空調使用料 (アリーナ低天井)		1時間	60,000	
空調使用料 (コミュニティアリーナ)		1時間	50,000	
空調使用料 (コンコース)		1時間	10,000	開場～終演時
照明使用料 スタジアム基本照明		1時間	無料	
照明使用料 スタジアム・展示会		1時間	11,000	
照明使用料 メインアリーナ基本照明		1時間	無料	
照明使用料 メインアリーナ・展示会		1時間	5,500	
照明使用料 メインアリーナ・スポーツ		1時間	5,500	
演出用オペレーション卓	1台	1日	33,000	
照明使用料 コミュニティアリーナ基本照明		1時間	無料	
照明使用料 コミュニティアリーナ・全点灯		1時間	11,000	

設備・備品使用料金表④

※利用モードにより、ご使用できない設備・備品がございますので、予めご了承ください。

※一部備品は全施設での共有となるため、併催イベントがある場合は、記載の数すべてをご用意できない場合がございます。

※他備品に関しては各担当者にご確認ください。

臨時広告手数料

(円/税込)

項目名	貸出数	単位	使用料金	備考
Aゲートサイネージ使用料	—	1日	無料	スタジアムかメインアリーナの 利用者のみ使用可
Cゲートサイネージ使用料	5枠	1枠/1日	55,000	15秒1枠
館内ショップサイネージ使用料	—	1日	33,000	詳細は営業担当者に確認ください。
CM映像広告	—	1社/1公演	110,000	
仮設ブース出展	—	1㎡/1公演	5,500	
広告看板・パナー	—	1㎡/1公演	5,500	
車両展示	—	1台/1公演	220,000	展示にあたっては条件あり 詳細は営業担当者に確認ください。
既存広告マスキング	—	1㎡/1公演	5,500	
ブランドスイッチ手数料	—	1公演	110,000	併売、専売どちらの場合も発生 対応を行った店舗ごとに発生
サンプリング配布手数料	—	1部/1公演	22	
横断幕掲出料	—	1式	別途見積	

その他

(円/税込)

項目名	貸出数	単位	使用料金	備考
扇風機	15台	1台/1日	550	
電気ヒーター	4台	1台/1日	550	
2tフォークリフト	3台	1台/1日	22,000	燃料費含む
2.5tフォークリフト	4台	1台/1日	22,000	燃料費含む
3.5tフォークリフト	1台	1台/1日	22,000	燃料費含む（走行規制あり）
VTR録画収録料（生放送含む）	—	1媒体/1期間	1,000,000	
録音料（生放送含む）	—	1媒体/1期間	220,000	詳細別途
コピー（白黒）	—	1枚	11	
コピー（カラー）	—	1枚	55	
アリーナプラザ利用料	—	1日	55,000	単独での利用の場合
けやきひろば利用料	—	1日	55,000	単独での利用の場合
貸出用消火器	30本	1本/1日	550	
第3駐車場	1カ所	1日	75,000	
第4駐車場	1カ所	1日	75,000	

※清掃・廃棄物料金やインターネット臨時回線費用は別途となります。詳細は営業担当者にお問い合わせください。

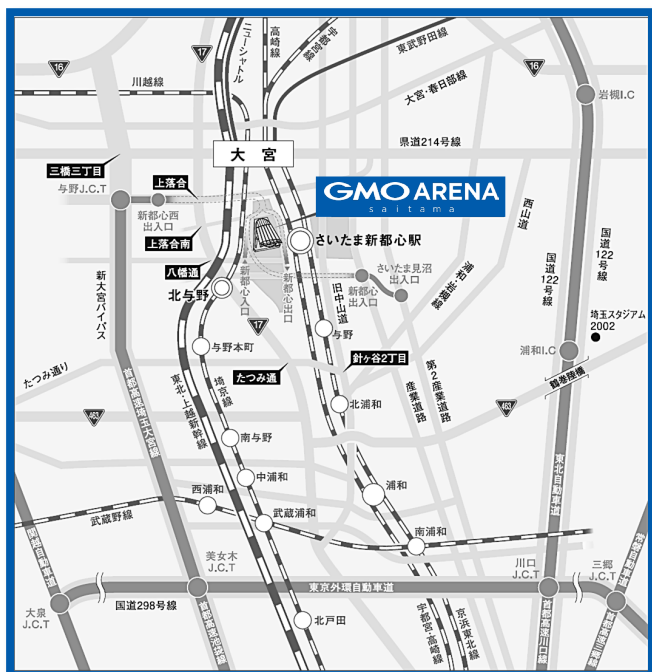

※この利用料金表は、2026年3月に設定したもので、今後変更する場合がございますので、予めご了承ください。

2026年3月更新・発行

株式会社さいたまアリーナ

〒330-9111 埼玉県さいたま市中央区新都心8番地
営業部 TEL 048-600-3000 FAX 048-601-1120

<https://www.saitama-arena.co.jp/>